

八王子市環境ネットワーク交流会・LINE WORKS (ラインワークス) 向け

3-初回ログイン操作

ユーザーマニュアル

- ・ iOS 端末 (iPhone、iPad)
- ・ Android 端末 (Android スマホ、Android タブレット)
- ・ PC (Windows 版)
- ・ PC ブラウザ

目次

LINE WORKS (ラインワークス) の利用について.....	2
八王子市環境ネットワーク交流会における LINE WORKS (ラインワークス) 個人情報登録と、個人情報ご提供のお願いについて.....	2
八王子市環境ネットワーク交流会における LINE WORKS (ラインワークス) 初回ログイン方法について.....	2
その他、情報.....	2
LINE WORKS (ラインワークス) アプリ (モバイル版) の初回ログイン手順.....	3
① 先程、ダウンロードした LINE WORKS (ラインワークス) アプリを開き [ログイン] をタップします.....	3
② [次] へをタップします.....	4
③ 各種アクセス許可の設定を行い、[ログイン] をタップ.....	5
④ 事務局・管理者から与えられた アカウント(ID) を入力し、[ログイン] をタップ.....	6
⑤ 任意のパスワードを 2 回入力して、[確認] をタップし、[OK] をタップ.....	7
⑥ 場合によっては下記画面が出ることもありますが、[後で登録する] をタップ.....	8
⑦ タイムゾーンの変更で [はい] をタップして完了.....	9
LINE WORKS (ラインワークス) アプリ (PC 版) の初回ログイン手順.....	10
① ダウンロードした、LINE WORKS (ラインワークス) アプリを開きます.....	10
② 管理者から受け取った、ID を入力して、[ログイン] をクリックします.....	10
③ 管理者から受け取った、初期パスワード を入力し、[ログイン] をクリックします.....	11
④ 任意のパスワードを 2 回入力して、[確認] をクリックしてください.....	12
⑤ [OK] をクリックします.....	12
⑥ 認証を画面で [キャンセル] をクリックします.....	13
PC ブラウザでの初回ログイン手順.....	14
① LINE WORKS サイトにアクセスし、画面上部の [ログイン] をクリックするか、「ログイン画面」へ直接アクセスしてください.....	14
② ID を入力して、[ログイン] を クリックします.....	15
③ 管理者から受け取った、初期パスワードを入力し、[ログイン] をクリックします.....	16
④ 任意のパスワードを 2 回入力して、[確認] をクリックしてください.....	17
⑤ [OK] をクリックします.....	17
⑦ 認証を画面で [キャンセル] をクリックします.....	18

LINE WORKS（ラインワークス）の利用について

LINE WORKS（ラインワークス）は、スマートフォン端末、タブレット端末及び、PC 端末で利用できます。
また、1 ユーザー（1 ID のユーザー）が、スマートフォン端末と PC 端末を同時に利用出来ます。
もちろん、1 ユーザーが、スマートフォン端末、タブレット端末そして PC 端末と同時に利用もできます。

八王子市環境ネットワーク交流会における LINE WORKS（ラインワークス） 個人情報登録と、個人情報ご提供のお願いについて。

八王子市環境ネットワーク交流会における LINE WORKS（ラインワークス）では、基本個人情報取得を最小限に抑えるため、初回に登録する情報は、お名前（フリガナを含む）までに致します。
但し、八王子市環境ネットワーク交流会事務局員を除く。

八王子市環境ネットワーク交流会における LINE WORKS（ラインワークス） 初回ログイン方法について。

八王子市環境ネットワーク交流会における LINE WORKS（ラインワークス）では、ID とパスワードにてログインする方式に初回ログインは統一いたします。

（※ 八王子市環境ネットワーク交流会事務局員は除く）

初回は、ID と初期パスワードの発行を事務局にて行います。

（※ 将来は、各団体内に管理者をおいていただき、団体様単位で発行作業実施を計画。）

その際、発行時に、お名前（フリガナを含む）を登録する場合または、初回ログイン（ご自分でのパスワード設定）後にお名前（フリガナを含む）を登録する場合があります。

その他、情報。

尚、本手順の画像と手順は LINE WORKS（ラインワークス）アプリのバージョンにより、変更、順番が異なる場合がありますので、慌てないでください。

LINE WORKS（ラインワークス）アプリ（モバイル版）の初回ログイン手順

- ① 先程、ダウンロードした LINE WORKS（ラインワークス）アプリを開き [ログイン] をタップします。

この画面が出るのは、LINE WORKS（ラインワークス）アプリを初めて開いたときのみ表示されます。

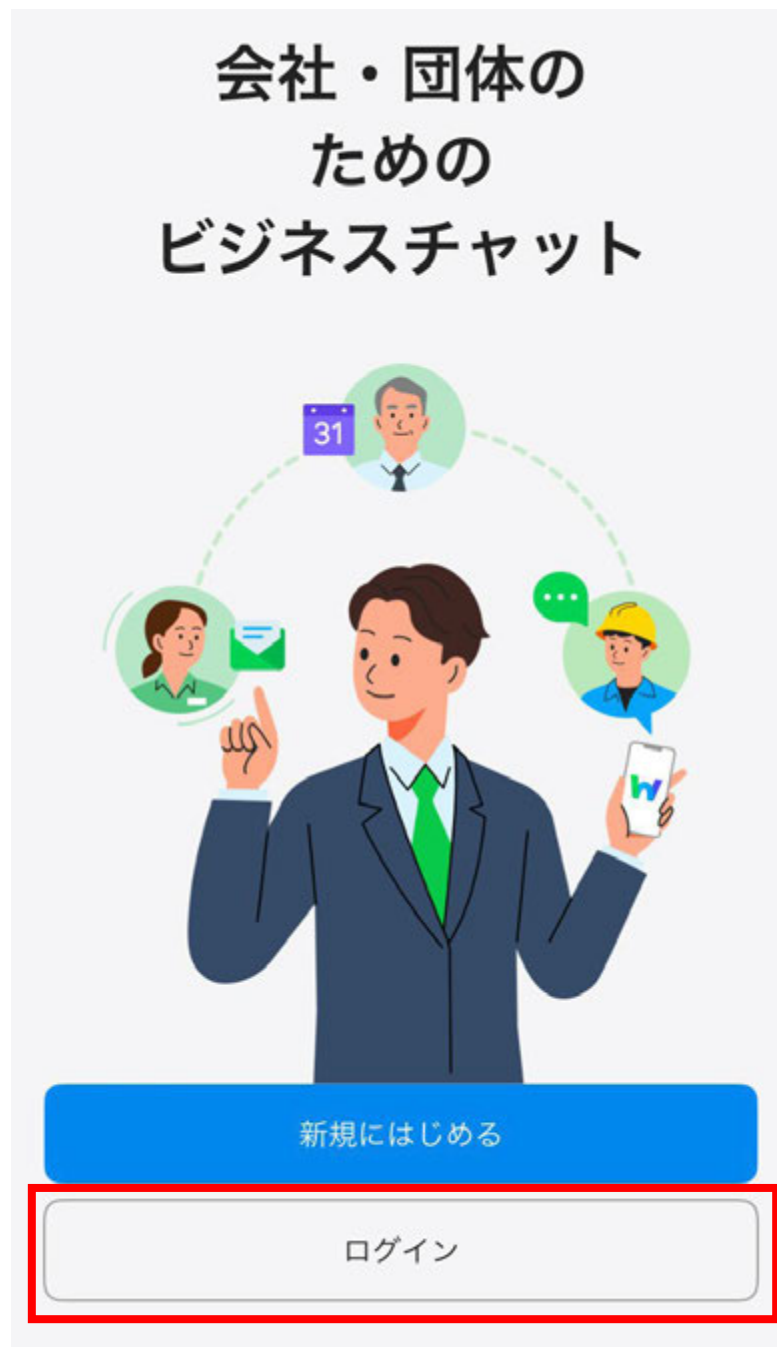

② [次] へをタップします。

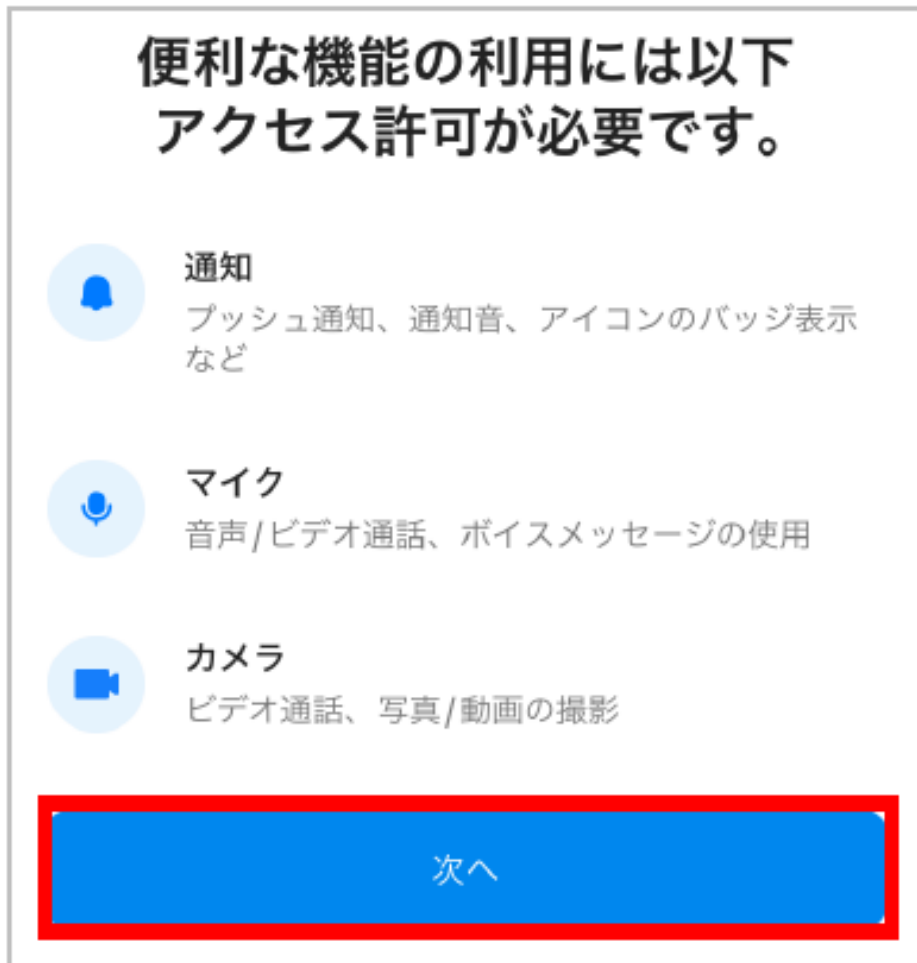

※Android をご利用の際は、通知のアクセス許可の
画面が表示され、この画面は表示されません。

③ 各種アクセス許可の設定を行い、[ログイン] をタップ。

※各種設定はあとで変更可能です。通常は、「許可」をタップしてください。

許可しなくてもアプリは使用可能です。(気になるかは)

※Androidをご利用の際は、アクセス許可の画面が表示されません。

④ 事務局・管理者から与えられた アカウント(ID) を入力し、[ログイン] をタップ。

管理者から、受け取った（紙や、SMS、メールなどで）情報の ID を入力してください。

管理者から、受け取った（紙や、SMS、メールなどで）情報の 初期パスワード を入力してください。

- ⑤ 任意のパスワードを2回入力して、[確認] をタップし、[OK] をタップ。

新しいパスワードを入力してください。
城木結菜 (shiroki@corporation-9)

●●●●●●●●

●●●●●●●●

・ 8～20字の半角英数字の組み合わせ
・ 3文字以上の繰り返しまたは連続する英数字は使用不可

確認

●●●●●●●●

●●●●●●●●

●●●●●●●●

●●●●●●●●

パスワード登録を完了しました。

OK

確認

※ 任意のパスワードとは、
任意のパスワードは、ユーザーの方によって、自由に決められるパスワードです。
画面に出る、注意事項をご確認の上、ご入力ください。
設定したパスワードは、今後再パスワード設定まで利用いたしますので、
忘れないようにしてください。

⑥ 場合によっては下記画面が出ることもありますが、[後で登録する] をタップ。

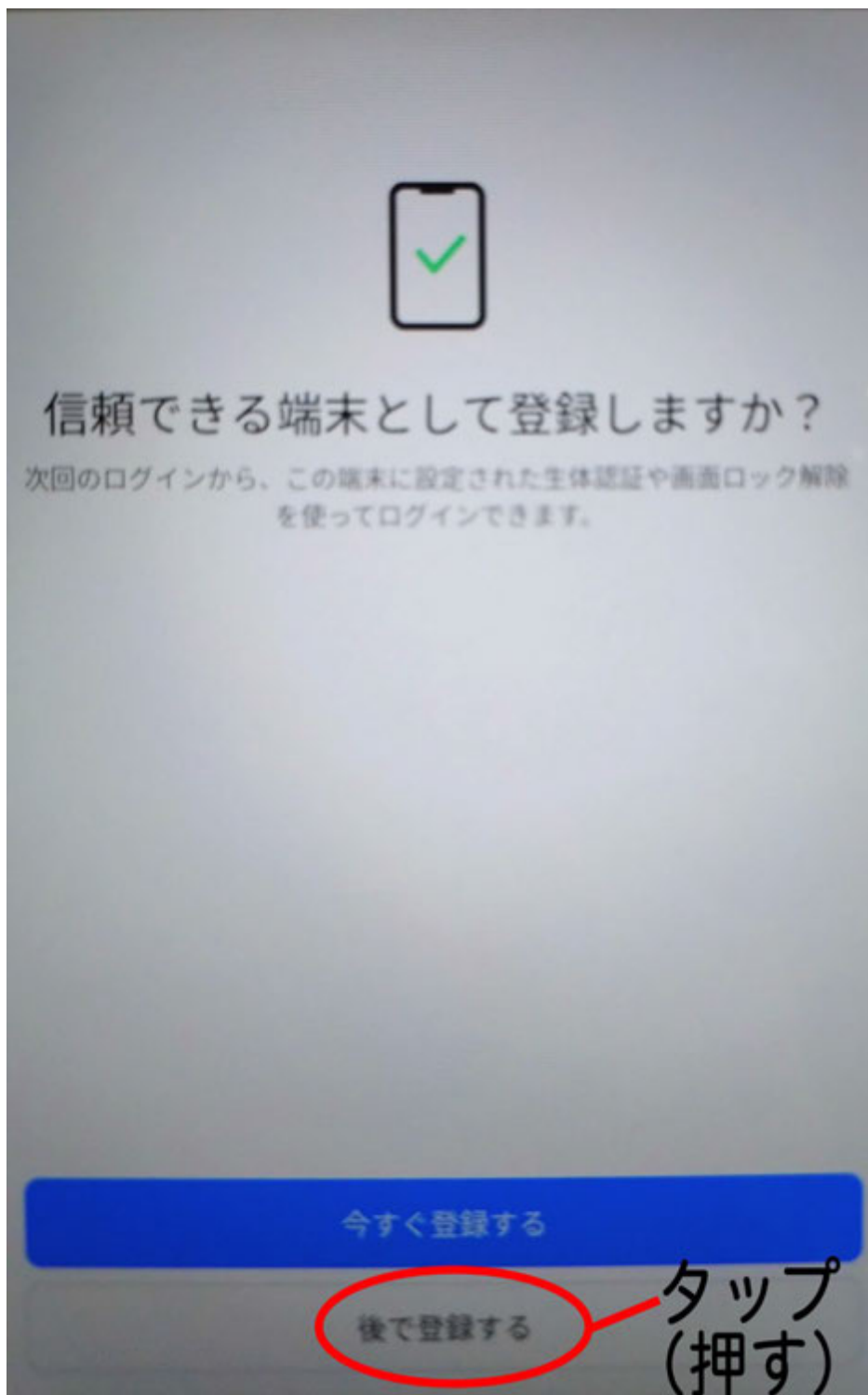

⑦ タイムゾーンの変更で [はい] をタップして完了。

これで LINE WORKS (ラインワークス) アプリ (モバイル版) へ
ログインできました！！！！

お疲れ様でした。

LINE WORKS（ラインワークス）アプリ（PC版）の初回ログイン手順

- ① ダウンロードした、LINE WORKS（ラインワークス）アプリを開きます。
- ② 管理者から受け取った、IDを入力して、[ログイン] をクリックします。

×

②-1
IDを入力します。

LINE WORKS

携帯番号またはIDを入力してください。

電話番号またはid@group.xx

ログイン

ID確認

②-2
クリックします。

LINEでログイン

ログインすると、LINE WORKSの利用規約およびプライバシーポリシーに同意したものとみなされます。

新しいアカウントを作成しますか？

③ 管理者から受け取った、初期パスワード を入力し、[ログイン] をクリックします。

③-1
管理者から、受け取った
(紙や、SMS、メールなどで)
情報の 初期パスワード を
入力してください。

test001 @orthros-design

パスワード

ログイン

パスワード確認

③-2
クリックします。

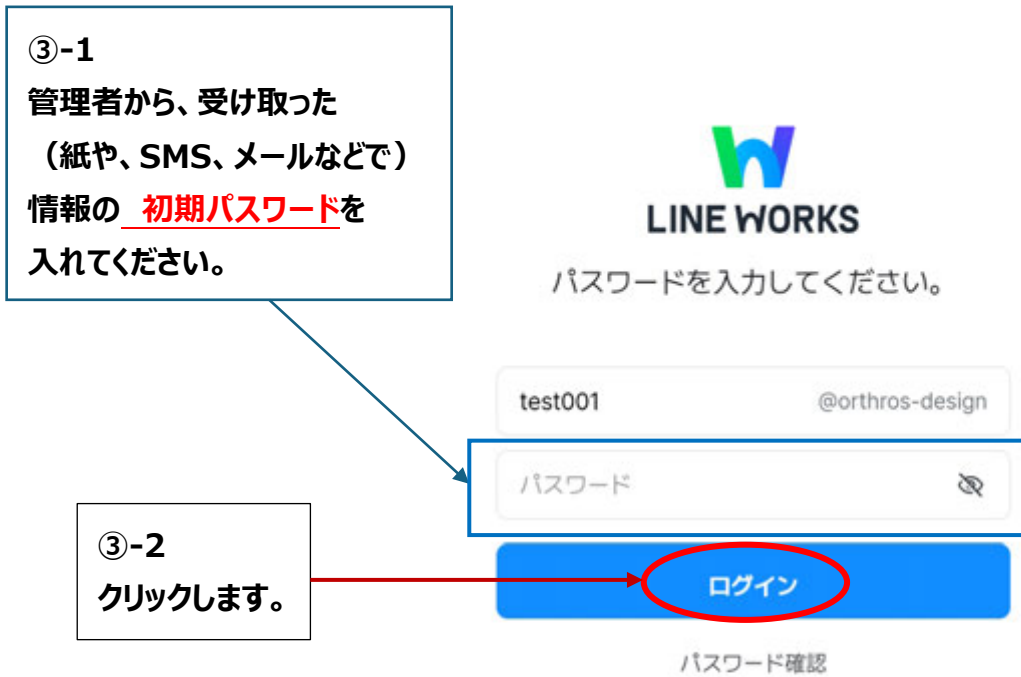

← [他のアカウントでログイン](#)

- ④ 任意のパスワードを2回入力して、[確認] をクリックしてください。

新しいパスワードを入力してください。

城木結菜 (shiroki@corporation-9)

●●●●●●●● ✓ [アイコン]

●●●●●●●● ✓ [アイコン]

- ・ 8～20字の半角英数字の組み合わせ
- ・ 3文字以上の繰り返しまたは連続する英数字は使用不可

確認

- ⑤ [OK] をクリックします。

⑥ 認証を画面で [キャンセル] をクリックします。

[キャンセル] をクリックしてください。(PC 版アプリ) からログインする場合、ID とパスワードでログインします。

以上で、ラインワークス・トークルームへのログインが完了となります。

PCブラウザでの初回ログイン手順

① LINE WORKS サイトにアクセスし、画面上部の「ログイン」をクリックするか、「ログイン画面」へ直接アクセスしてください。

② IDを入力して、[ログイン] を クリックします。

① -1
IDを入力します。

電話番号またはid@group.xx

ログイン

ID確認

① -2
クリックします。

LINEでログイン

ログインすると、LINE WORKSの利用規約およびプライバシーポリシーに同意したものとみなされます。

[新しいアカウントを作成しますか？](#)

③ 管理者から受け取った、初期パスワードを入力し、[ログイン] をクリックします。

③-1
管理者から、受け取った
(紙や、SMS、メールなどで)
情報の 初期パスワードを
入力してください。

test001 @orthros-design

パスワード

ログイン

パスワード確認

③-2
クリックします。

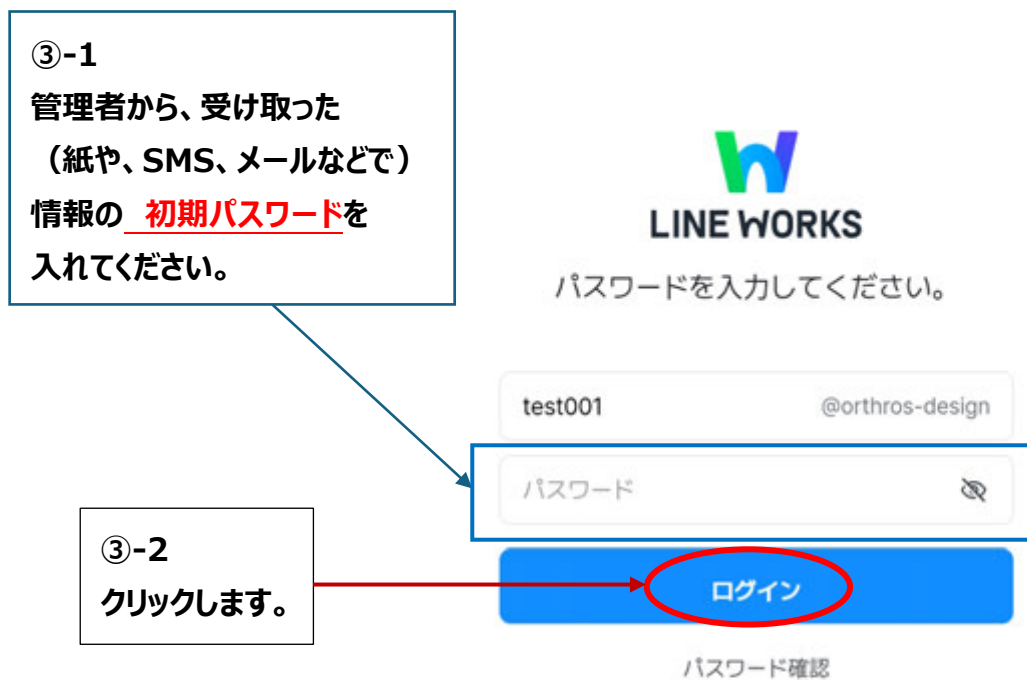

← 他のアカウントでログイン

- ④ 任意のパスワードを2回入力して、[確認] をクリックしてください。

新しいパスワードを入力してください。

城木結菜 (shiroki@corporation-9)

●●●●●●●● ✓ [アイコン]

●●●●●●●● ✓ [アイコン]

- ・ 8～20字の半角英数字の組み合わせ
- ・ 3文字以上の繰り返しまたは連続する英数字は使用不可

確認

- ⑤ [OK] をクリックします。

本サンプル画像は、グーグルクロームです。他のブラウザの場合、「OK」の位置が異なる場合があります。

ニュース auth.worksmobile.com の内容 閉じる

パスワード登録を完了しました。

OK

新しいパスワードを入力してください。

test3 (test003@orthros-design)

yomoya96 ✓ [アイコン]

..... ✓ [アイコン]

- ・ 8～20字の半角英数字の組み合わせ
- ・ 3文字以上の繰り返しまたは連続する英数字は使用不可

確認

⑦ 認証を画面で [キャンセル] をクリックします。

[キャンセル] をクリックしてください。ブラウザからログインする場合、ID とパスワードでログインします。

LINE WORKS

— ×

携帯番号の認証を行ないます。

ID/パスワードを入力することなく簡単にLINE WORKSにログインできます。認証した携帯番号はメンバー情報として保存できます。

日本 ▾ 01012345678

送信

認証番号入力

自分のメンバー情報にこの携帯番号を保存する ?

確認

キャンセル

他のアカウントでログイン

以上で、ラインワークス・トークルームへのログインが完了となります。